

Aim for the TOP! ～目指せ！頂点～

A-TOP南矢野目校

春期講習のご案内【小中学部】～講習生用～



2021/3/24～2021/4/1

おかげさまで開校15周年！

- ・中学生は7日間の充実日程！学年総まとめと新学年の予習で好スタートを切ろう！
- ・自立指導(eトレ)も好評開催！
- ・速聴読で読書が好きになる「ことばの学校」大好評開催！
- ・小学生プログラミング教室**QUIREO**が新たに開校！（随時 体験授業受付中！）

1. A-TOP 春期講習日程

3月													4月					
18	19	20	21	22	23	24	25	26	27	28	29	30	31	1	2	...	5	6
木	金	土	日	月	火	水	木	金	土	日	月	火	水	木	金	...	月	火
通常授業	通常授業	通常授業	休講日	休講日	学校修了式	春期①	春期②	春期③	春期④	予備日	春期⑤	春期⑥	春期⑦	新教研テスト	休講日	...	休講日	1学期開講日
ことばの学校 (新小1～中3)						●	●	●	●		●	●	●		50分×4回選択			
集団・新中1 (英数理社)							●	●	●		●	●	★		40分×3×7日間			
集団・新中2 (英数理社)						●	●	●	●		●	●	●	テ	40分×4×7日間			
集団・新中3 (英数理社)						●	●	●	●		●	●	●	テ	(英数50分×2+理社40分×2)×7日間			
個別・小中高 (英数理社)						●	●	●	●		●	●	●	テ	80分×5回 (期間内で選択)			
自立・中学部 (e-トレ)						●	●	●	●		●	●	●		80分×4回 (期間内で選択)			

●…授業 テ…新教研模擬テスト ★…確認テスト

※ 中1★確認テストは、授業内で実施。その日のうちに結果を返却します。

※ 新教研もぎテスト時間帯 9:00～14:30(35分お昼休憩あり)

3. オプション講座

(1)ことばの学校(50分×4回)

学年	種	科目	時間帯	コマ数	受講料	初めての方
新小1～中3	速読	ことばの学校 (速読読)	14:00～15:00～ 16:00～17:00～ 18:00～19:00～ 20:00～ 選択	上記日程から 50分×4回	¥6,600	¥3,300

(2)自立学習

学年	種	科目	時間帯	コマ数	受講料	初めての方
中学部	演習	自立学習	14:00～15:30～ 17:00～18:30～ 選択	80分×4日間	¥3,300	

2. 時間帯・受講料

(税込)

学年	種	科目	時間帯	コマ数	受講料	初めての方
新中1	集団	英数+理/社	13:00~15:10	40分×3×6日間	¥3,300	
新中2	集団	英数理社	15:20~18:15	40分×4×7日間	¥11,000	¥5,500
新中3	集団	英数理社	18:25~21:35	(英数50分×2+理社40分×2)×7日間	¥11,000	¥5,500
中学部 高校部	個別	英数理社から 選択	1曜日13:50-15:10 2曜日15:20-16:40 3曜日16:50-18:10 4曜日18:40-20:00 5曜日20:10-21:30	80分×1×5日間	中¥13,200 高¥15,400	中¥6,600 高¥7,700

※新中2・新中3の授業は、1日4コマです。

※個別指導は別途テキスト代2,600円/1科がかかります。

※新中2・新中3は、新教研もぎテスト代3,200円(税込)が別途がかかります。

ことばの学校とは…

3つのステップで効果的に読む力を伸ばす

文章を読んで内容を正確に理解する力がつく。
ことば(語彙)・表現力・想像力が自然と身につく。

週に1回の受講で、年間20~40冊の本を読むことができます。「速聴読プログラム」で読む速度を段階的に高め、読書の前後に取り組む「読書ワーク」で、効果的に語彙力と表現力を強化します。年2回実施する「読書指数®診断」で、語彙力や読む速度の伸長を測定します。

速聴読

+

読書
ワーク

+

読書指数®
診断

プロのナレーターによる
朗読音声を「速聴読」

プロが厳選した良書を多読

独自教材「読書ワーク」



4. 受講までの流れ

新小5・小6

原則、個別指導となります。
P9をご覧ください。

新中1

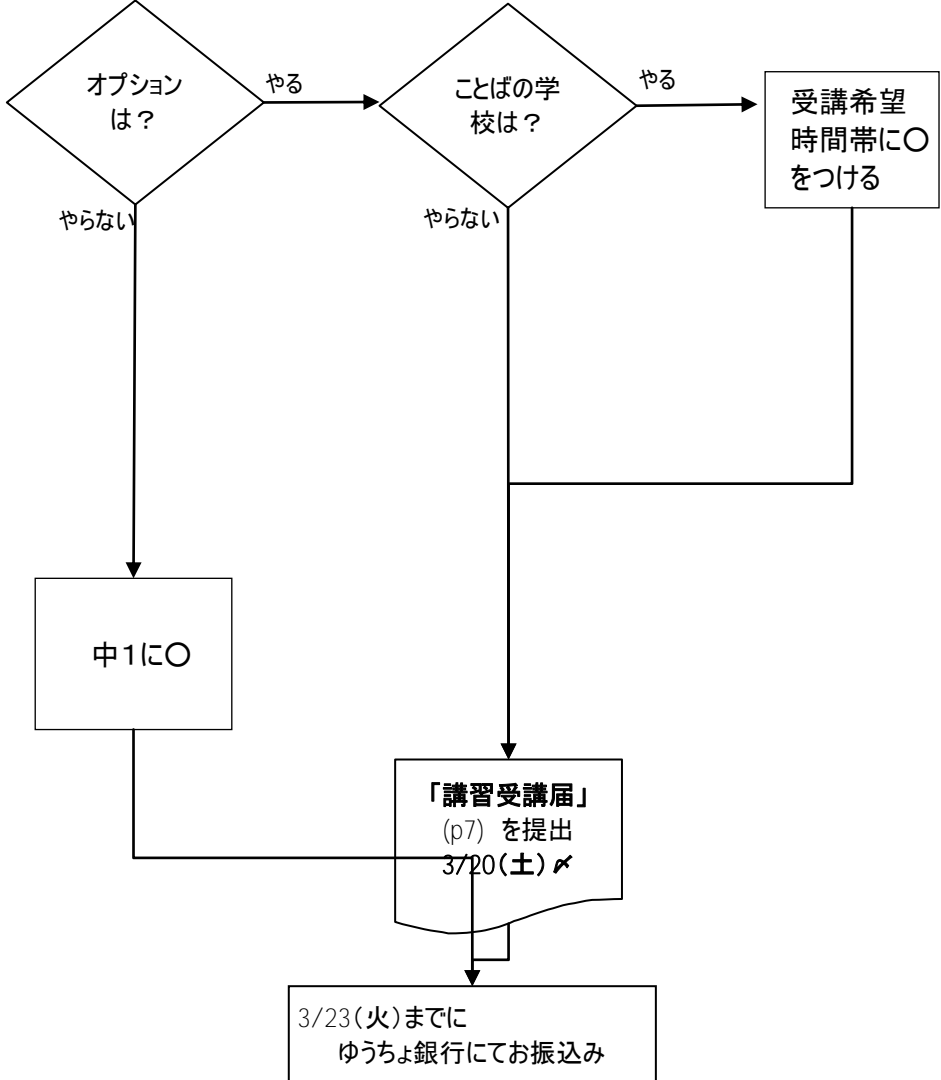

新中2/新中3

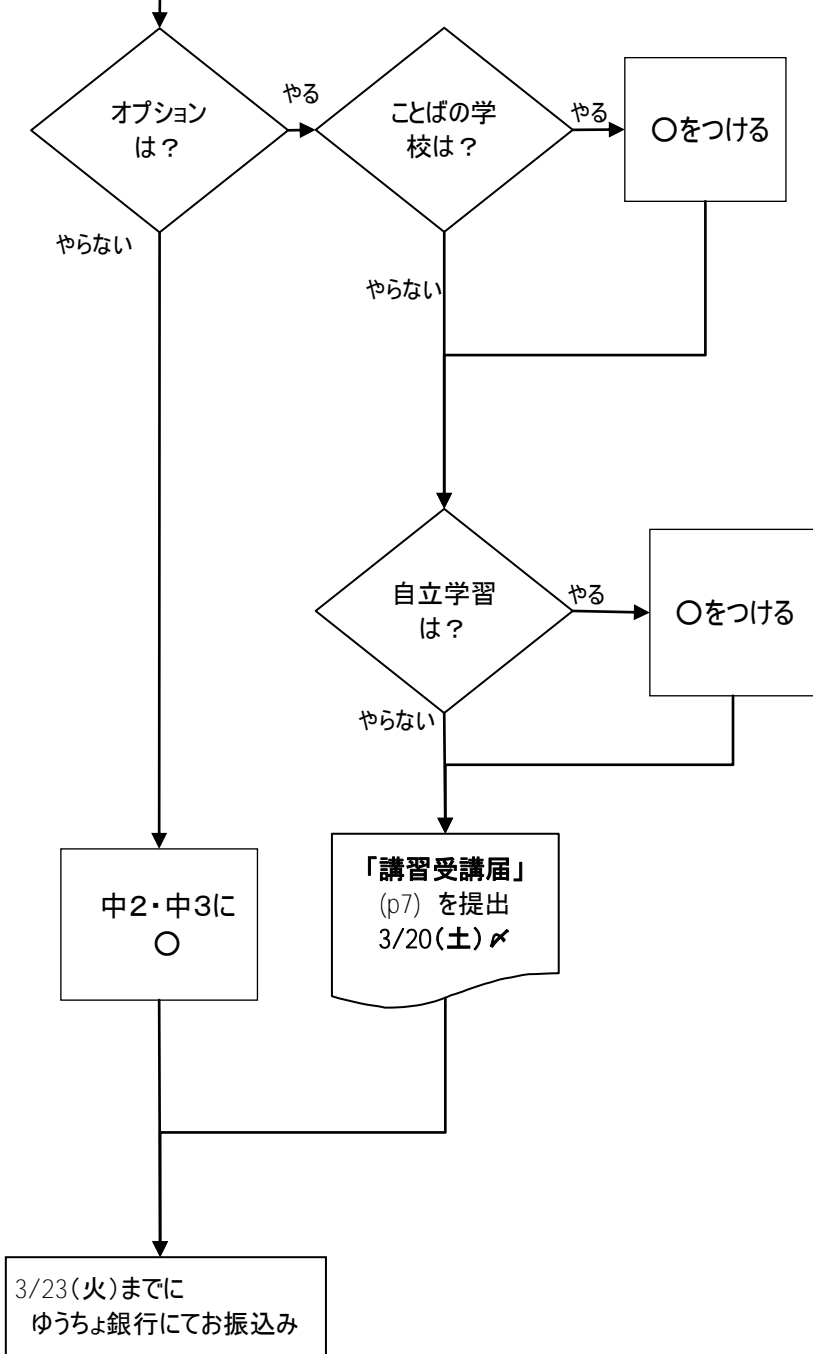

5. 提出書類

右の「講習受講届」を3/20(土)までにご提出ください。

生徒No. ご説明 / テスト日 / : 初回登塾日 / 

春期講習 受講届(集団指導)

A-TOP 南矢野目校
教室長 前田 功

※ 太枠内と表面のアンケートにご記入ください。

申込日 年 月 日		生年月日 平成 年 月 日	
フリガナ	男・女	学校名	学年
生徒氏名		小 中	年
フリガナ		電話番号	
保護者氏名	印	-	
現住所	〒 -	FAX番号	
		-	

※ ご提供いただいた個人情報は、新しい講座へのお誘い、イベントへの参加呼びかけなどに利用させていただくことがあります。

【春期講習】ご希望のコースに○をつけてください (A-TOPが初めての方は、「特別体験受講料」)

コース	学年	科目	時間数×コマ数	日数	時間帯	通常受講料	特別体験受講料
	小中	こぼの学校	45分×4コマ	4	14:00~/15:00~ 17:00~/18:00~ 19:00~/20:00~	¥6,600	¥3,300
	中1	英数+理/社	40分×3コマ	7	13:00-15:10	¥3,300	
	中2	英数理社	50分×2コマ +40分×2	7	15:20-18:15	¥11,000	¥5,500
	中3	英数理社	50分×2コマ +40分×2	7	18:25-21:35	¥11,000	¥5,500
	中学部	自立学習	80分×4日間	4	14:00~/15:25~ 16:55~/18:25~	¥3,300	

※ 中学部で新教研もぎテストをご希望の場合別途¥3,200がかかります。

春期講習 円 + 万円 円 + 新教研 円 = 合計(税込) 円

※ 表面のアンケートにご協力ください。

/ 振込先 / 期限 / 領収(教室記入)

印

印

受領書

クラス分けテストは、 / () : からになります。筆記用具をお持ちください。講習初日は、 / () : からになります。ノート・筆記用具をお持ちください。

春期講習のお申込を承りました。

受講料は所定の「払込取扱票」にて、ゆうちょ銀行にて期日までにお振込み下さい。

キャンセルされる場合は、この受領書をお持ちの上、 月 日まで教室にてお手持き下さい。

もう一步へ

高校受験の A-TOP

南矢野目校 教室長 前田 功
024(558)7830

参加者アンケート

この度は、A-TOPの季節講習にお申し込みいただきましてありがとうございます。
お申込の際に、保護者の方が必ずご記入ください。宜しく願いたします。

1. A-TOPの季節講習は何を通じて知りましたか。○を付けてください。(複数回答可)

- [] 新聞折り込みチラシ(カラー)〈新聞名：福島民報・福島民友・朝日・読売・毎日・日経・産経〉
[] 新聞折り込みチラシ(単色)〈新聞名：福島民報・福島民友・朝日・読売・毎日・日経・産経〉
[] ポストに投函されたチラシ(カラー・単色)
[] 以前、A-TOPに通っていた
[] 知り合いからの紹介 (お知り合いの方の学年____ お名前_____)
[] 兄弟が体験授業に申し込んでいる
[] その他()

2. 現在、学習塾に通っていますか。○を付けてください。(個別指導・家庭教師も含む)

- ① はい ② いいえ ③ 以前に通っていた

①と③の方は、塾名・受講科目・曜日をご記入下さい。

塾名	受講科目	曜日
[]	[]	[]
[]	[]	[]
[]	[]	[]

3. 現在、部活動の活動状況をご記入下さい。

- ① 所属していない ② 休みあり (____曜日)

部活動	活動曜日	時間帯
[]部	[]	[]
[]	[]	[]
[]	[]	[]

4. お子様の状況に関して、以下の項目にお答えください。指導に反映させていただきます。

- ① 苦手科目と得意科目を教えてください。 苦手科目[] 得意科目[]
② 家庭での学習状況を簡単にお書きください。 []
③ 当塾にどのような指導を期待していらっしゃいますか。 []
④ 「視力が弱いので座席は前に」など、当方で留意すべきことがあればご記入下さい。
[]

5. 今回の季節講習に参加される理由としてあてはまるものすべてに○を付けてください。

- [] この季節講習に参加して満足できれば、来月から正規に入塾したいと考えている。
[] 現在通塾している学習塾に不満があり、この季節講習でA-TOPを試してみたい。
[] 現在学習塾には通っていないが、季節講習にだけ参加させたい。
[] 季節講習だけの受講を考えているため、来月以降の入塾は考えていない。
[] その他()

ご協力ありがとうございました。

6. A-TOP 個別指導

～プラス20点を目指す！～ 個別指導も好評です

多くの方のご要望にお応えし、この春期講習においても『A-TOP 個別指導』を集団指導と同時に開催いたします。

『A-TOP 個別指導』のコンセプトは、「プラス20点」です。講師1名に対して生徒2名の1:2のスタイルで、60点以下の苦手科目を個別指導により底上げしていくとともに、60点以上であっても80点以上を目指し基礎を固める指導を徹底いたします。

料金に関しては、徹底したコスト管理により、高すぎる個別指導業界に警鐘を鳴らせるほどの料金に設定しました。他塾と比べてみてください。さらに、通常授業においては、集団指導と個別指導を組み合わせることでペア受講割引が適用され、よりお得な設定となっています。

教材は、個別指導業界では実績十分の『フォレスタ』を採用し、基礎固めを徹底します。講師は、みなさんの弱点を把握している集団授業で現在活躍中の講師が中心になりますのでどうぞご安心ください。

以下、春期講習の内容をご覧ください。追加で個別指導を受講するかお決めください。春期講習受講後に、個別指導へ切り替えることも可能です。もちろん、今まで通りで大丈夫ならば、従来通りの集団指導の春期講習をご受講下さい。

なお、今まで集団指導しか受講経験のない方は、この春期講習で『A-TOP 個別指導』を、『1講座目半額』で体験していただけます。この機会に、個別指導で弱点科目を克服してみたいかをご紹介します。ぜひご検討ください！



7. A-TOP 個別指導【春期講習】

(1) 日程

3月													4月					
18	19	20	21	22	23	24	25	26	27	28	29	30	31	1	2	...	5	6
木	金	土	日	月	火	水	木	金	土	日	月	火	水	木	金	...	月	火
通常授業	通常授業	通常授業	休講日	休講日	学校修了式	春期①	春期②	春期③	春期④	予備日	春期⑤	春期⑥	春期⑦	新教研テスト	休講日	...	休講日	1学期開講日
ことばの学校 (新小1~中3)						●	●	●	●		●	●	●		50分×4回選択			
個別・小中高 (英数理社)						●	●	●	●		●	●	●	テ	80分×5回 (期間内で選択)			
自立・中学部 (e-トレ)						●	●	●	●		●	●	●		80分×4回 (期間内で選択)			

●…授業 テ…新教研模擬テスト ★…確認テスト

(2) 時間帯・費用

A-TOP 個別指導が初めてなら、1講座目半額で受講可能！～

学年	種	科目	時間帯	コマ数	受講料	初めての方
小学部 中学部 高校部	個別	英数理社から 選択	1限目13:50-15:10 2限目15:20-16:40 3限目16:50-18:10 4限目18:40-20:00 5限目20:10-21:30	80分×1×5日間	¥13,200	¥6,600

※1科目につきテキスト代2,600円(税込)を別途いただきます。

※希望日程・時間帯は先着順になります。必ずしも第1希望どおりになるとは限りません。

(3) オプション講座

①ことばの学校

学年	種	科目	時間帯	コマ数	受講料	初めての方
新小1~中3	速読	ことばの学校 (速読読)	14:00~/15:00~ 16:00~/17:00~ 18:00~/19:00~ 20:00~ 選択	上記日程から 50分×4回	¥6,600	¥3,300

②自立学習

学年	種	科目	時間帯	コマ数	受講料	初めての方
中学部	演習	自立学習	14:00~/15:30~ 17:00~/18:30~ 選 択	80分×4日間	¥3,300	

(4) 春期講習受講例

例1 新中3で1科 80分×5回	例4 新中2で1科 80分×10回(初)
1講座目受講料 \13,200	1講座目受講料 \6,600
テキスト代(1科目) \2,600	2講座目受講料 \13,200
新教研もぎテスト代 \3,200	テキスト代(1科目) \2,600
合計 \19,000	新教研もぎテスト代 \3,200
例2 新中3で1科 80分×10回	合計 \25,600
1講座目受講料 \13,200	例5 新中2で1科 80分×15回(初)
2講座目受講料 \13,200	1講座目受講料 \6,600
テキスト代(1科目) \2,600	2講座目受講料 \13,200
新教研もぎテスト代 \3,200	3講座目受講料 \13,200
合計 \32,200	テキスト代(1科目) \2,600
例3 新中2で1科 80分×5回(初)	新教研もぎテスト代 \3,200
1講座目受講料 \6,600	合計 \38,800
テキスト代(1科目) \2,600	
新教研もぎテスト代 \3,200	
合計 ￥12,400	

ことばの学校とは…

3つのステップで効果的に読む力を伸ばす

文章を読んで内容を正確に理解する力がつく。
ことば(語彙)・表現力・想像力が自然と身につく。



週に1回の受講で、年間20～40冊の本を読むことができます。「速聴読プログラム」で読む速度を段階的に高め、読書の前後に取り組む「読書ワーク」で、効果的に語彙力と表現力を強化します。年2回実施する「読書指数@診断」で、語彙力や読む速度の伸長を測定します。

プロのナレーターによる朗読音声を「速聴読」

プロが厳選した良書を多読



独自教材「読書ワーク」

7. A-TOP 個別指導【春期講習】

(5) 受講方法 右の「個別指導 受講届」をご提出ください。

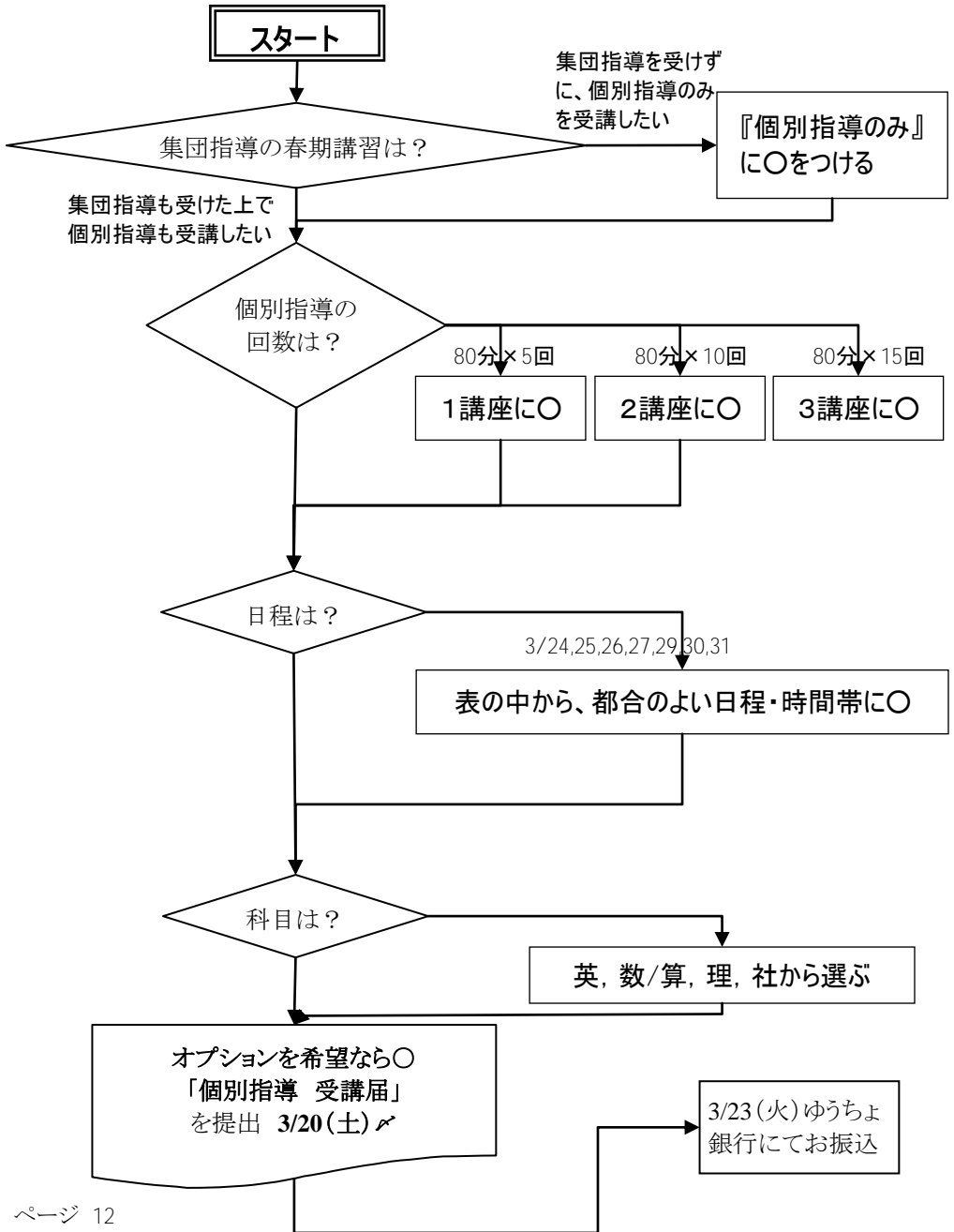

生徒No.

春期講習 受講届 (個別指導)

ご説明 /

テスト日 / :

初回受講日 /

(集団 + 個別指導のペア受講 - 個別指導のみ)

でお目

※ 太枠内と裏面のアンケートにご記入ください。

申込日	年	月	日	生年月日	平成	年	月	日
フリガナ				男・女	学校名		学年	
生徒氏名							小	年
フリガナ							中	
保護者氏名							電話番号	
							-	-
現住所							FAX番号	
							-	-

※ ご提供いただいた個人情報は、新しい講座へのお誘い、イベントへの参加呼びかけなどに利用させていただきます。

【個別指導】ご希望の講座数に○をつけてください A-TOPの個別指導が初めてなら、1講座目無料体験実施中！

コース	講座数	時間数×コマ数×回数	時間帯	通常受講料	特別体験受講料
<input type="checkbox"/>	1講座	80分×1コマ×5回	【1限目】13:50-15:10	¥13,200	¥6,600
<input type="checkbox"/>	2講座	80分×1コマ×10回	【2限目】15:20-16:40	¥26,400	¥19,800
<input type="checkbox"/>	3講座	80分×1コマ×15回	【3限目】16:50-18:10	¥39,600	¥33,000
<input type="checkbox"/>	4講座	80分×1コマ×20回	【4限目】18:40-20:00	¥52,800	¥46,200
			【5限目】20:10-21:30		

【希望日程・時間帯・科目】

ご希望の日に○、悪い日時に×をつけてください。

(英・数・理・社) × 回

(英・数・理・社) × 回

(英・数・理・社) × 回

	3/24(水)	25(木)	26(金)	27(土)	29(月)	30(火)	31(水)
13:50-15:10							
15:20-16:40							
16:50-18:10							
18:40-20:00							
20:10-21:30							

※第1希望どおりの日時になるとは限りません。

※中2・3で新教研もぎテストをご希望の場合、別途¥3,200がかかります。

※教材費¥2,600/1科別途必要。

【オプション講座・自立指導】ご希望のコースに○をつけてください

コース	学年	科目	コマ数×日数	通常受講料	特別体験受講料
<input type="checkbox"/>	中2	自立(科目は1科固定)	80分×4日間 (好きな時間帯で受講可)	¥3,300	
<input type="checkbox"/>	中3				

1講座目 円 + 2講座目 円 + 3講座目 円 + 4講座目 円 + 模範テスト代 円 + 自立 円

教材費 円 = 合計(税込) 円

※裏面のアンケートにご協力ください。

〒 / 届込渡 / 期数 / 領収(教室記入)

封印

切り

受講書

	3/24(水)	25(木)	26(金)	27(土)	29(月)	30(火)	31(水)
13:50-15:10							
15:20-16:40							
16:50-18:10							
18:40-20:00							
20:10-21:30							

() 回 科目 () 受講料 (¥) テキスト代 (¥) 模範テスト代 (¥) オプション代 (¥)

受講料は別途の払い込み用紙にて、ゆうちょ銀行にて期日までにお振込み下さい。

キャンセルされる場合は、この受講書をお持ちの上、___月___日まで教室にてお手続き下さい。

切り取り線



A-TOP 南矢野目校

福島市南矢野目字中江10-3

電話 024(558)7330

FAX 024(558)7331

Email: info@a-topnet.com

URL :<http://www.a-topnet.com/>