

Aim for the TOP! ～目指せ！頂点～

A-TOP 南矢野目校

冬期講習のご案内【小中学生・高校生対象】



2022/12/24～2023/1/8

トピック

- ・ 冬休み前のオプション講座『入試特訓』で、中3は模試&入試得点力UP!
- ・ 中3は10日間、中1・2は6日間の充実日程!
- ・ 大好評! オプション講座 ことばの学校・QUREO & e-トレやります!
- ・ 集団指導+個別指導のペア受講で一気に成績UP!

1. A-TOP 冬期講習日程

		1 2月											1月												
		17	18	19	20	21	22	23	24	25	26	27	28	29	30	31	1	2	3	4	5	6	7	8	9
		土	日	月	火	水	木	金	土	日	月	火	水	木	金	土	日	月	火	水	木	金	土	日	月
		通常授業	休講日	休講日	通常授業	通常授業	通常授業	終業式・冬期講習	冬期講習	休講日	冬期講習	冬期講習	冬期講習	冬期講習	冬期講習	休講日	休講日	休講日	冬期講習	冬期講習	冬期講習	冬期講習	冬期講習	冬期講習	新教研テスト
個別指導		通常			通常	通常	通常		I		I	I	I	I	II					II	II	II	II	テ	テ
集団指導	中1	通常							①			②		③					④		⑤		⑥	テ	
	中2					通常		①		②		③		④						⑤		⑥		テ	
	中3	入特			通常		通常		①		②	③	④	⑤	⑥					⑦	⑧	⑨	⑩	テ	
ことばの学校 QUREO									○		○	○	○	○	○					○	○	○	○		
eトレ									○		○	○	○	○	○					○	○	○	○		

※ I : 個別指導1ターム、II : 個別指導2ターム

○囲み数字: 集団授業 テ: 新教研もぎテスト(個別指導受講者は1/7または1/8)

※新教研テスト時間帯 9:00~14:30(お昼休憩35分あり・お弁当持参or買い出し可)

【集団指導・必修コース】

(税込)

学年	科目	時間帯	コマ数	日数	通常受講料	初めてなら
中1	英・数・理・国/社	18:00~21:35	50×2, 60, 40	6	18,700	9,350
中2	英・数・理・国/社	18:00~21:35	50×2, 60, 40	6	18,700	9,350
中3普	英・数・国・理・社	13:05~17:20	50×2, 45×3	10	35,200	35,200
中3特	英・数・国・理・社	8:15~12:35	60, 45×4	10	39,600	39,600

※中1・2の授業は、英語・数学が50分で毎回、理科が40分で毎回、国社は60分授業で1回おきの開催。

([初日]英数理社→[2日目]英数理国→[3日目]英数理社→[4日目]英数理国…)

※中3特は、福島高校、橘高校、福島東高校志望の生徒対象コース

(数60分、国英理社45分)

※中3普は、上位3校以外の生徒対象コース (英数50分、国理社45分)

※別途教材費として、中1・2は2,200円、中3は3,300円がかかります。

※新教研テストの受験希望者は別途3,200円(税込)がかかります。

2. オプション講座 中3入試特訓

テスト形式で「模擬テスト」「入試」の得点力UP法を解説

1 1 月						1 2 月													
19	…	23	…	26	…	3	4	…	10	11	…	17	18	19	20	21	22	23	24
土	…	祝	…	土	…	土	日	…	土	日	…	土	日	月	火	水	木	金	土
入試特訓①	…	入試特訓②	…	入試特訓③	…	新 教 研	休 講 日	…	入試特訓④	休 講 日	…	入試特訓⑤	休 講 日	休 講 日	通 常 授 業	通 常 授 業	通 常 授 業	中 3 休 講	冬 期 講 習

学年	日程	時間帯	科目	講習生料金
中3	①11/19(土)…英数 ②11/23(祝)…国数 ③11/26(土)…英数 ④12/10(土)…国数 ⑤12/17(土)…英数	Sクラス(上位3校) 8:40-12:20 ABクラス(上位3校以外) 13:00-16:40	数学×5回 英語×3回 国語×2回	5,500 (税込)

※授業内容は、「テストの受験法10分→テスト50分→解答解説40分」の形式
この講座で、模擬テストや入試の点数の取り方を伝授します！

3. オプション講座 e-トレ 「わかったつもり」を「できる」に変える、個別プリントトレーニング

学年	科目	時間帯	コマ数	回数	講習生料金
中学部	e-トレ 6 (弱点科目の克服に)	時間帯は自由 タイマーを使い 自己管理のもと プリント演習	60分×1	6	4,400
	e-トレ 11 (実戦形式の演習に)		60分×1	11	6,600
	e-トレ フリー (たっぷり使いたいなら)		60分 ×1~3	-	11,000

※開催期間中(左記日程表の○印)の、好きな日程・時間帯を選んで受講可 (税込・教材費込)

※『e-トレ フリー』は、最大で60分×3コマ×10日=1,800分！

4. オプション講座 ことばの学校 読書を通じて、真の国語力を養成する講座 (税込・教材費込)

学年	科目	時間帯	コマ数	回数	講習生料金
小1~ 中2	ことばの学校	任意の日時で 50分間	50分/回	4	6,600円

5. オプション講座 QUREO 楽しく学べるプログラミングで論理力をきたえよう！ (税込・教材費込)

学年	科目	時間帯	コマ数	回数	講習生料金
小1~ 小5	QUREO	任意の日時で 50分間	50分/回	4	9,900円

(ことばの学校、QUREOともに、初めてなら半額で受講できます！)

6. 受講までの流れ

小学生

ことばの学校・QUREOを受講する場合は提出。
12/20(火)までにゆうちょ銀行にて振込。
個別指導を希望する場合は、9ページ以降をご覧ください。

中1/中2

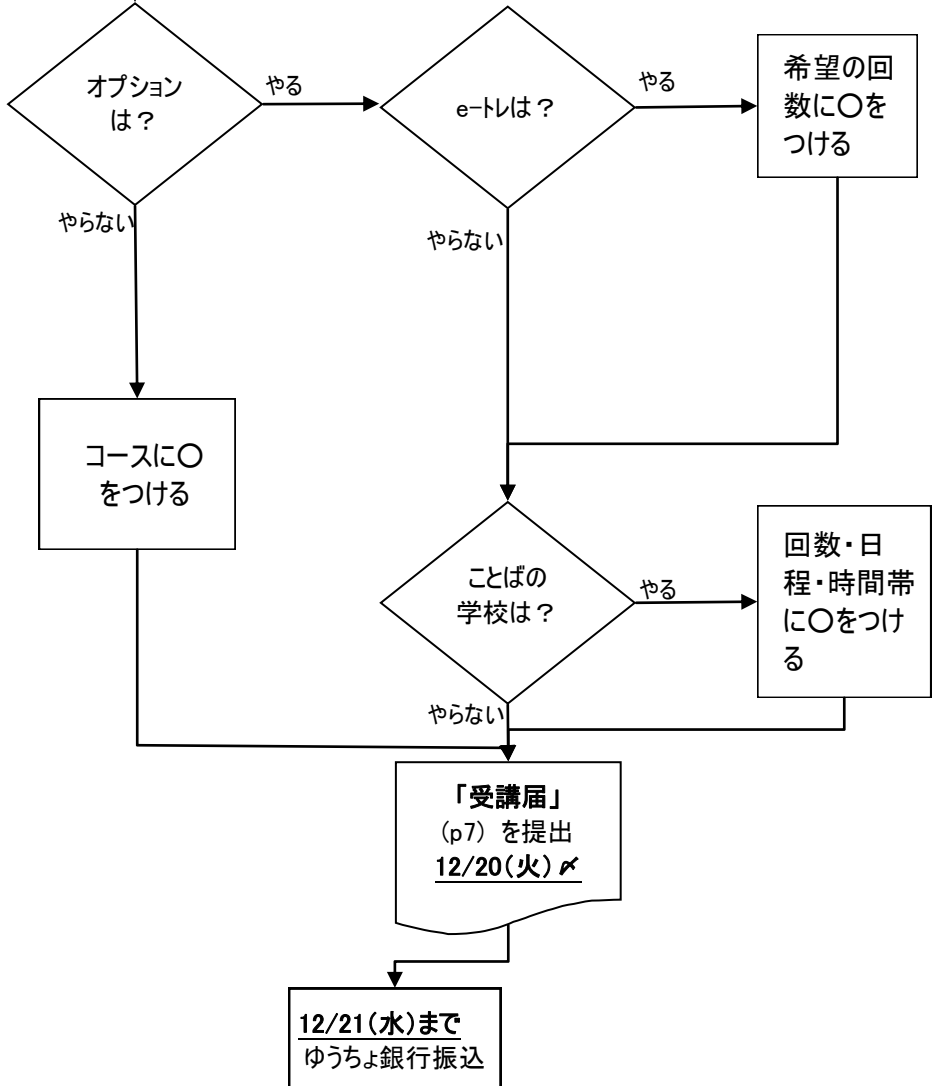

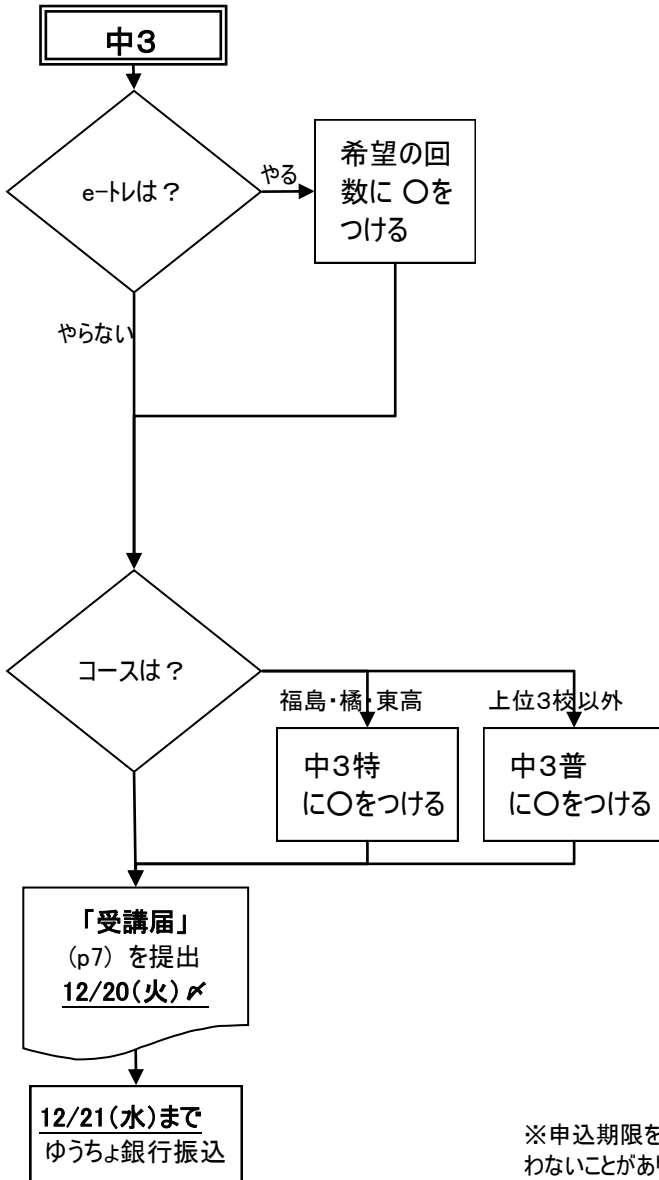

※申込期限を過ぎた場合、教材が間に合わないことがあります。

8. 提出書類

右の「冬期講習 受講届」を12/20(火)までにご提出ください。

9. A-TOPおススメのオプション講座紹介

①小学部「QUREOプログラミング教室」とは…

2024年度の大学入試共通テストに「情報」科目でプログラミングが出題されます。このQUREOプログラミング教室は、新大学入試への対応を視野に入れています。始めるなら小学生の今がおススメです！

QUREOプログラミング教室が 選ばれる5つの理由

理由

1

大学入試を見据えた本格的な
カリキュラムで実力が身につく

平均して約2～3年ほどで

高校卒業程度の基礎知識が身につきます

IT企業(サイバーエージェントグループ)が運営するプログラミングスクールが監修するカリキュラムだから本格的！

理由

2

本物のゲームさながらの
教材で楽しく学べる

楽しく継続して学べるように、1回の授業で平均して3～4つのゲームを作りながらプログラミングの基礎を学べる！

理由

3

一人ひとりに合わせた
個別指導で初心者も安心

苦手なポイントやつまづいたポイントをリアルタイムに取得できる最新システムで、弱点を個別に指導！わからなければいつでも質問OK

理由

4

「プログラミング能力検定」
合格で自信がつく

カリキュラムは「プログラミング能力検定」のレベル1～4に準拠。日々の授業が検定対策。合格証書を目指し、達成感を味わえる！

理由

5

タイピングスキルが正しく身につく

必要なタイピングも、アルファベットからローマ字入力まで独自のタイピング練習コースで学べる！正しいポジションで早く正確に入力！

QUREOをやってみて、
何が一番楽しいですか？



ゲームを作ることや、できなかったところができるようになることが楽しいです。ステージ(1つの島)やレッスンをクリアしたり、自分で決めた目標をクリアすることによる達成感も好きです。(小学5年生・女子)

15ページをご覧ください。

「eトレ」「ことばの学校」について説明があります。

生徒No.

ご説明 /
 テスト日 / :
 初回登塾日 /



冬期講習 受講届

A-TOP 南矢野母校
 教室長 前田 功

※ 太枠内と表面のアンケートにご記入ください。

申込日	年	月	日	生年月日	平成	年	月	日
フリガナ				男	学校名		学年	
生徒氏名				女		小		年
フリガナ							電話番号	
保護者氏名				印			-	-
現住所	〒	-				FAX番号		
						-	-	

※ ご提供いただいた個人情報は、新しい講座へのお誘い、イベントへの参加呼びかけなどに利用させていただくことがあります。

【冬期講習】ご希望のコースに○をつけてください（A-TOPが初めての方は、「特別体験受講料（中3以外）」

コース	学年	科目	時間数×コマ数	日数	時間帯	通常受講料	特別体験受講料
	中1	英数理/国社	50分×2 +60分×1コマ(国/社)	6	18:00~21:35	¥18,700	¥9,350
	中2	英数理/国社	40分×50分×2 +60分×1コマ(国/社)	6	18:00~21:35	¥18,700	¥9,350
	中3普	英数国理社	50分×2+45×3コマ	10	13:05~17:20	¥35,200	
	中3特	英数国理社	45分×4コマ+ 60分×1コマ(数)	10	8:15~12:35	¥39,600	

※特別体験受講料には、消費税込です。 中学部は、別途新教研もぎテスト¥3,200、テキスト代中3¥3,300/中1・2¥2,200がかかります。

※中3特は、福島高校・橋高校・福島東高校志望の生徒対象のコースです。

【オプション講座e-トレ】ご希望のコースに○をつけてください

コース	回数	科目	コマ数×日数	時間帯	受講料
	6回	e-トレ 弱点克服演習	60分×6回=360分	任意の時間帯 自己管理のもとプ リント演習	¥4,400
	11回		60分×11回=660分		¥6,600
	フリー		最大60分×33回=1980分		¥11,000

【ことばの学校/QUIREO】初めてなら半額！

○を	講座名	コマ数	時間帯	回数	受講料
	ことばの学校	50分/回	任意の日時で	4回	¥6,600
	QUIREO	50分/回	任意の日時で	4回	¥9,900

冬講 + e-トレ + こと/Q + 教材 新教研 = 合計

※表面のアンケートにご協力ください。

/ 振込渡 / 期限 / 領収（教室記入）

割印

判り

受領書

クラス分けテストは、 / () : からになります。筆記用具をお持ちください。

様 講習初日は、 / () : からになります。ノート・筆記具をお持ちください。

冬期講習のお申込を承りました。(集__・e-トレ__回・ことば・QUIREO)

受講料は所定の「払込取扱票」にて、ゆうちょ銀行にて期日までにお振込み下さい。

キャンセルされる場合は、この受領書をお持ちの上、__月__日まで教室にてお手続下さい。

もう一步へ

高校受験の **A-TOP**

南矢野母校 教室長 前田 功
 024(558)7330

6. A-TOP 個別指導

～プラス20点を目指す！～ 個別指導も好評です

多くの方のご要望にお応えし、この冬期講習においても『A-TOP 個別指導』を
集団指導と同時に開催いたします。

『A-TOP 個別指導』のコンセプトは、
「プラス20点」です。講師1名に対して生徒2名の1:2のスタイルで、60点以下の
苦手科目を個別指導により底上げしていくとともに、60点以上であっても80点以上
を目指し基礎を固める指導を徹底いたします。

料金に関しては、徹底したコスト管理
により、高すぎる個別指導業界に警鐘を
鳴らせるほどの料金に設定しました。他塾
と比べてみてください。さらに、通常授業に
おいては、集団指導と個別指導を組合
わせることでペア受講割引が適用され、よ
りお得な設定となっています。

教材は、個別指導業界では実績十分
の『フォレスタ』を採用し、基礎固めを徹底
します。講師は、みなさんの弱点を把握し
ている集団授業で現在活躍中の講師が
中心になりますのでどうぞご安心ください。

以下、冬期講習の内容をご覧ください
き、追加で個別指導を受講するかお決め
ください。冬期講習受講後に、個別指導
へ切り替えることも可能です。もちろん、
今まで通りで大丈夫ならば、従来通りの
集団指導の冬期講習をご受講下さい。

なお、今まで集団指導しか受講経験
のない方は、この冬期講習で『A-TOP
個別指導』を、『1講座目半額』で体験し
ていただけます(中3除く)。この機会に、
個別指導で弱点科目を克服してみても
いかがでしょうか。ぜひご検討ください！





7. A-TOP 個別指導【冬期講習】

(1) 日程

	12月											1月												
	17	18	19	20	21	22	23	24	25	26	27	28	29	30	31	1	2	3	4	5	6	7	8	9
	土	日	月	火	水	木	金	土	日	月	火	水	木	金	土	日	月	火	水	木	金	土	日	月
	通常授業	休講日	休講日	通常授業	通常授業	通常授業	終業式・冬期講習	冬期講習	休講日	冬期講習	冬期講習	冬期講習	冬期講習	冬期講習	休講日	休講日	休講日	冬期講習	冬期講習	冬期講習	冬期講習	冬期講習・テスト	新教研テスト	中3テスト対策
個別指導	通常			通常	通常	通常		I		I	I	I	I	II				II	II	II	II	テ	テ	
ことばの学校 QUREO								○		○	○	○	○	○				○	○	○	○			
eトレ								○		○	○	○	○	○				○	○	○	○			

※ I : 第 I ターム、II : 第 II ターム、テ: 新教研もぎ(中学部) テスト代別途3,200円

※ 新教研テスト日程: 中3は1/7、中1・2は1/8

時間帯 9:00~14:30(昼休憩35分あり/お弁当持参or買い出しOK)

(2) 時間帯・費用

A-TOP 個別指導が初めてなら、1講座目半額で受講可能! ~

学年	科目	期間	時間帯	コマ数 ×日数	通常料金	初めてならこの料金 (1講座目のみ)
小5 小6	国・算 から選択	【 I 】 12/24-29 (12/25休)	【1限目】13:30-14:50 【2限目】15:00-16:20 【3限目】16:30-17:50 【4限目】18:40-20:00 【5限目】20:10-21:30	80 分 × 5 日 間	¥13,200	¥6,600
中1	英数 理社 から選択 (中3は 国語可)	【 II 】				
中2		12/30				
中3		1/3-6				
高校						
					¥15,400	
					¥16,500	

※1科目につきテキスト代2,200円(税込)を別途いただきます。

(フォレストSTEP/ゴールをお持ちの方は不要)

※希望日程・時間帯は先着順になります。必ずしも第1希望どおりになるとは限りません。

※中3に関しては、1講座のみでは入試対策は万全とはいえませんので、まずはご相談ください。ご都合に合わせた日程の追加も可能です。(講師の空き状況によります)



(3) 冬期講習受講例(いずれの例も新教研テスト代3,200円含まず)

例1	中3でIタームのみ受講 (5日間) 1講座目受講料 ¥15,400 テキスト代(1科目) ¥2,200 合計 ¥17,600	例4	中2でIタームとIIタームを受講(初) (1科目・10日間) 1講座目受講料 ¥6,600 2講座目受講料 ¥13,200 テキスト代(1科目) ¥2,200 合計 ¥22,000
例2	中3でIタームとIIタームを受講 (1科目・10日間) 1講座目受講料 ¥15,400 2講座目受講料 ¥15,400 テキスト代(1科目) ¥2,200 合計 ¥33,000	例5	中2でI・IIターム,計3講座受講(初) (1科目・10日間、15コマ) 1講座目受講料 ¥6,600 2講座目受講料 ¥13,200 3講座目受講料 ¥13,200 テキスト代(1科目) ¥2,200 合計 ¥35,200
例3	中2でIタームのみ受講 (5日間)(初) 1講座目受講料 ¥6,600 テキスト代(1科目) ¥2,200 合計 ¥8,800		

(4) オプション講座 中3入試特別 テスト形式で「模擬テスト」「入試」の得点力UP法を解説

1 1 月					1 2 月														
19	...	23	...	26	...	3	4	...	10	11	...	17	18	19	20	21	22	23	24
土	...	祝	...	土	...	土	日	...	土	日	...	土	日	月	火	水	木	金	土
入試特別①	...	入試特別②	...	入試特別③	...	新教研	休講日	...	入試特別④	休講日	...	入試特別⑤	休講日	休講日	通常授業	通常授業	通常授業	中3休講	冬期講習

学年	日程	時間帯	科目	講習生料金
中3	①11/19(土)…英数	Sクラス(上位3校) 8:40-12:20 ABクラス(上位3校以外) 13:00-16:40	数学×5回 英語×3回 国語×2回	5,500 (税込)
	②11/23(祝)…国数			
	③11/26(土)…英数			
	④12/10(土)…国数			
	⑤12/17(土)…英数			

※授業内容は、「テストの受験法10分→テスト50分→解答解説40分」の形式
この講座で、模擬テストや入試の点数の取り方を伝授します！

※集団授業の講義形式です。

8. A-TOP 個別指導【冬期講習】

(5) 受講方法 右の「個別指導 受講届」をご提出ください。

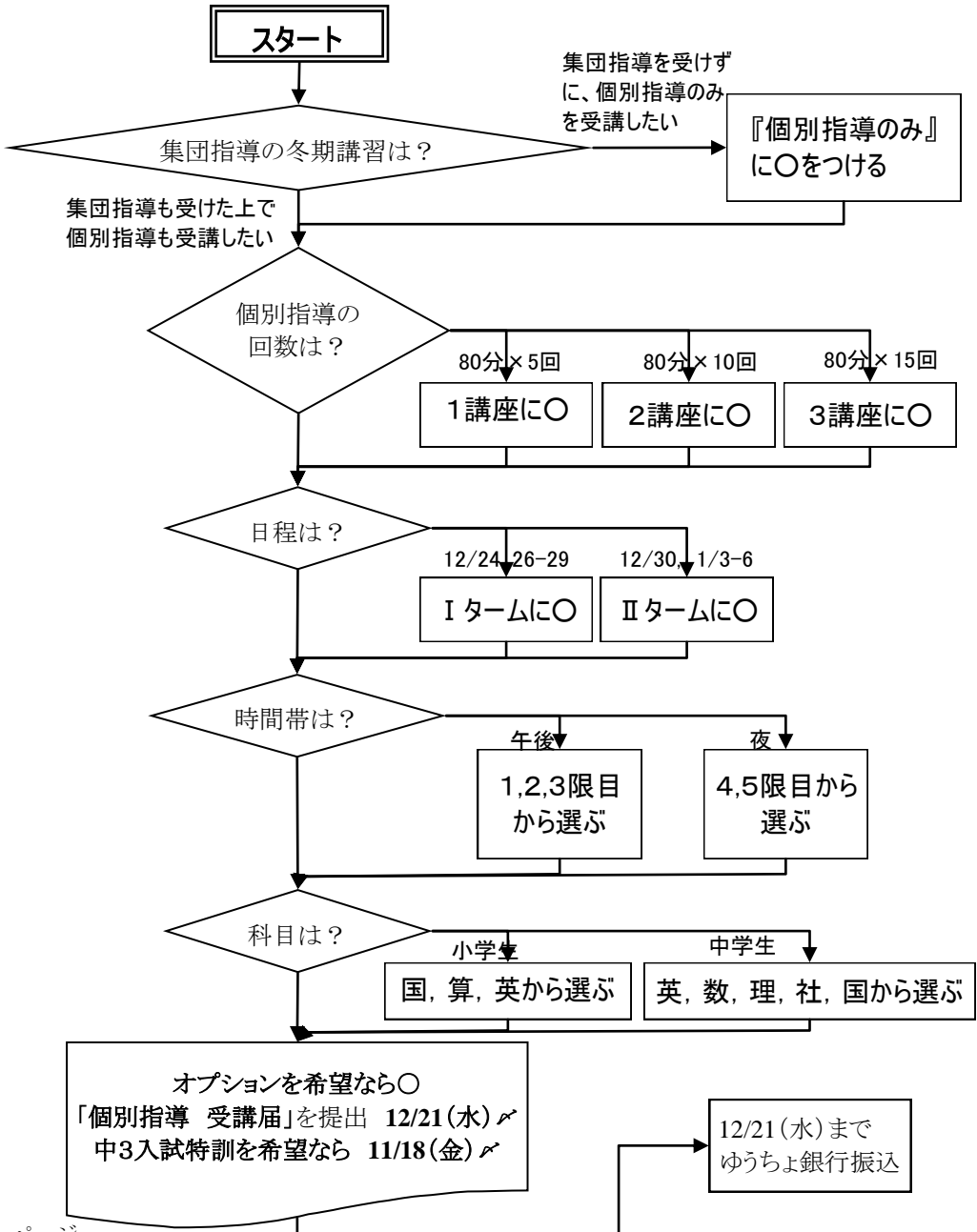

生徒No.

個別指導 受講届

ご説明 /

テスト日 / :

初回受検日 /

(集団 + 個別指導のペア受講 ・ 個別指導のみ)

○で囲む

※太枠内と裏面のアンケートにご記入ください。

申込日	年	月	日	生年月日	平成	年	月	日
フリガナ				男	学校名		学年	
生徒氏名				女			小	年
フリガナ							中	
保護者氏名							電話番号	
現住所							FAX番号	

※ ご提供いただいた個人情報、新しい講座へのお誘い、イベントへの参加呼びかけなどに利用させていただくことがあります。

【個別指導】ご希望の講座数に○をつけてください A-TOP個別指導が初めて→1講座目半額体験実施中！(中3以外)

○をつける	講座数	分数×回数	時間帯	中1・中2	中3	高校生
	1講座	80分×5回	【1限目】13:30-14:50	¥13,200 ¥6,600	¥15,400	¥16,500
	2講座	80分×10回	【2限目】15:00-16:20	¥19,800	¥30,800	¥33,000
	3講座	80分×15回	【3限目】16:30-17:50	¥33,000	¥46,200	¥49,500
	4講座	80分×20回	【4限目】18:40-20:00	¥46,200	¥61,600	¥66,000
			【5限目】20:10-21:30			

【希望ターム・時間帯・科目】希望ターム、時間帯、科目に○をつけてください (講座数にかかわらず、第3希望まで記入)

第1希望	I・II	ターム	1・2・3・4・5	限目	算・国・英・数・理・社
第2希望	I・II	ターム	1・2・3・4・5	限目	算・国・英・数・理・社
第3希望	I・II	ターム	1・2・3・4・5	限目	算・国・英・数・理・社

※必ずしも、第1希望どおりのターム・時間帯(なるとは限りません。申込順とさせていただきます。

※テキスト代が別添¥2,200/1科かかります。(フォレストSTEP/ゴール) ※中学部で新教研もぎテストをご希望の場合、別添¥3,200かかります。

【オプション講座eトレ】ご希望のコースに○をつけてください

○をつける	回数	科目	コマ数×日数	時間帯	受講料
	6回	eトレ 弱点克服演習	60分×6回=360分	任意の時間帯	¥4,400
	11回		60分×11回=660分	自己管理のもとプリント演習	¥6,600
	フリー		最大60分×33回=1980分		¥11,000

【ことばの学校/QUIREO】初めてなら半額！

○を	講座名	コマ数	時間帯	回数	受講料
	ことばの学校	50分/回	任意の日時で	4回	¥6,600
	QUIREO	50分/回	任意の日時で	4回	¥9,900

1講座目	円	+	2講座目	円	+	3講座目	円	+	テキスト代	円	+	模擬テスト代	円	+	eトレ	円
+ ことば																
円																
+ QUIREO																
円																
= 合計(税込)																
円																

※裏面のアンケートにご協力ください。

割印	判り	/	振込渡	/	期限	/	領収(教室記入)
----	----	---	-----	---	----	---	----------

受領書

様 () 講座 () ターム () 限目 科目 () 受講料(¥)

() 講座 () ターム () 限目 科目 () 受講料(¥)

() 講座 () ターム () 限目 科目 () 受講料(¥)

テキスト代(¥) 模擬テスト代(¥) オプション() () (¥)

個別指導のお申込を承りました。 合計(¥) 指導希望内容()

受講料は別添の払い込み用紙にて、ゆうちょ銀行にて期日までにお振込み下さい。

キャンセルされる場合は、この受領書をお持ちの上、___月___日まで教室にてお手続き下さい。

参加者アンケート

この度は、A-TOPの季節講習にお申し込みいただきましてありがとうございます。
お申込の際に、保護者の方がご記入ください。宜しくお願いいたします。

1. A-TOPの季節講習は何を通じて知りましたか。○を付けてください。(複数回答可)
- [] 新聞折り込みチラシ(カラー)〈新聞名: 福島民報・福島民友・朝日・読売・毎日・日経・産経〉
[] 新聞折り込みチラシ(単色)〈新聞名: 福島民報・福島民友・朝日・読売・毎日・日経・産経〉
[] ポストに投函されたチラシ(カラー・単色)
[] 以前、A-TOPに通っていた
[] 知り合いからの紹介 (お知り合いの方の学年____ お名前_____)
[] 兄弟が体験授業に申し込んでいる
[] その他()

2. 現在、学習塾に通っていますか。○を付けてください。(個別指導・家庭教師も含む)
- ① はい ② いいえ ③ 以前に通ってた

①と③の方は、塾名・受講科目・曜日をご記入下さい。

塾名	受講科目	曜日
[]	[]	[]
[]	[]	[]
[]	[]	[]

3. 現在、部活動の活動状況をご記入下さい。

①所属している()部 ②所属していない

部活動・その他	活動曜日	時間帯
[]	[]	[]
[]	[]	[]
[]	[]	[]

4. お子様の状況に関して、以下の項目にお答えください。指導に反映させていただきます。

- ①苦手科目と得意科目を教えてください。 苦手科目[] 得意科目[]
②家庭での学習状況を簡単にお書きください。 []
③当塾にどのような指導を期待していらっしゃるでしょうか。 []
④「視力が弱いので座席は前に」など、当方で留意すべきことがあればご記入下さい。
[]

5. 今回の季節講習に参加される理由としてあてはまるものすべてに○を付けてください。

- [] この季節講習に参加して満足できれば、来月から正規に入塾したいと考えている。
[] 現在通塾している学習塾に不満があり、この季節講習でA-TOPを試してみたい。
[] 現在学習塾には通っていないが、季節講習にだけ参加させたい。
[] 季節講習だけの受講を考えているため、来月以降の入塾は考えていない。
[] その他()

ご協力ありがとうございました。

9. オプション講座紹介

①eトレとは…

一言で言えば…「自立学習が可能なプリントトレーニング」です。
自分の苦手な単元を、パソコンでプリントアウト。不足しがちな演習量を確保します。

★ やる気が続く！スモールステップ！

eトレのプリントは、1枚にかかる時間が10～15分。さくさく進むボリュームなので、どんどん学習が進みます。「解く→答え合わせ→間違いの確認」を短時間で繰り返す、スモールステップの学習スタイルで、やる気が続きます。

★ 自力で進められるメカニズム！

eトレプリントは、ただ問題を解くだけのものではありません。先に要点を確認してから、問題に取り組みます。解けたら先へ進み、間違いが多いときには類題でじっくりと練習します。次々とプリントを解くうちに、効率的に理解を深め、前より短時間で正解できるようになります。

★ eトレ学習の流れ

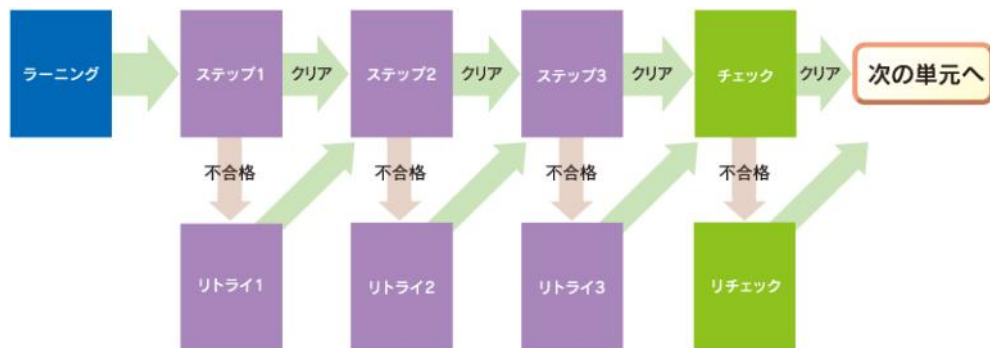

eトレは、単元ごとに学習を行います。1つの単元にはいろいろな種類のプリントがセットで入っています。

中でも、ラーニングプリントは、重要な知識や公式を学習できるいわば「参考書」のような働きをします。例題も豊富で、読みながら学習内容の確認を行えます。

ステッププリントは、ラーニングプリントで学習した内容を確認する、いわば「確認テスト」です。もし、不合格だった場合、リトライプリントで類題を解き、再度内容を確認します。

チェックプリントは、その単元の「総まとめテスト」です。このチェックプリントで合格すれば、次の単元へ進めるというわけです。

②ことばの学校

3つのステップで効果的に読む力を伸ばす

文章を読んで内容を正確に理解する力がつく。
ことば(語彙)・表現力・想像力が自然と身につく。

週に1回の受講で、年間20~40冊の本を読むことができます。「速聴読プログラム」で読む速度を段階的に高め、読書の前後に取り組む「読書ワーク」で、効果的に語彙力と表現力を強化します。年2回実施する「読書指数[®]診断」で、語彙力や読む速度の伸長を測定します。

速聴読

+

読書
ワーク

+

読書指数[®]
診断

プロのナレーターによる
朗読音声を「速聴読」



プロが厳選した良書を多読



独自教材「読書ワーク」



A-TOP 南矢野目校

福島市南矢野目字中江10-3

電話 024-558-7330

FAX 024-558-7331

Email: info@a-topnet.com

URL :http://www.a-topnet.com/

